

Journal de Sainte-Croix et environs

POSTCODE 1

Journal officiel des communes de Sainte-Croix, Bullet et Mauborget
N° 72 1.20 fr Paraît le mercredi et le vendredi
Sainte-Croix, vendredi 23 octobre 2009

Le premier bâtiment du Technopôle est achevé

Industrie

La construction du 1^{er} bâtiment du Platon s'est terminée fin août. C'est l'occasion de faire l'état des lieux, présent et à venir.

Le 1^{er} bâtiment dédié au micro soudage et techniques connexes est terminé depuis fin août. Trois locataires ont déjà emménagé: le Swiss Welding Institute (SWI), le Centre d'études et de transfert technologique (CeTT) et le Centre professionnel du Nord vaudois (CPNV) ont démarré leurs activités. Il reste encore 150 m² à louer sur une surface totale de 1'600 m².

Pour l'instant, la construction des autres bâtiments n'est pas à l'ordre du jour. La crise est passée par là et les demandes d'implantation d'entreprises suisses ou étrangères ont fortement diminué. Aucun édifice supplémentaire ne sera construit tant qu'un pourcentage minimal de surfaces n'aura été acheté ou loué. La Fondation du Technopôle est chargée de la promotion du site en mettant à disposition les structures d'aide à la création d'entreprises, dans le domaine de la microsoudure. Un site internet a été créé à cet effet (www.technopole1450.ch).

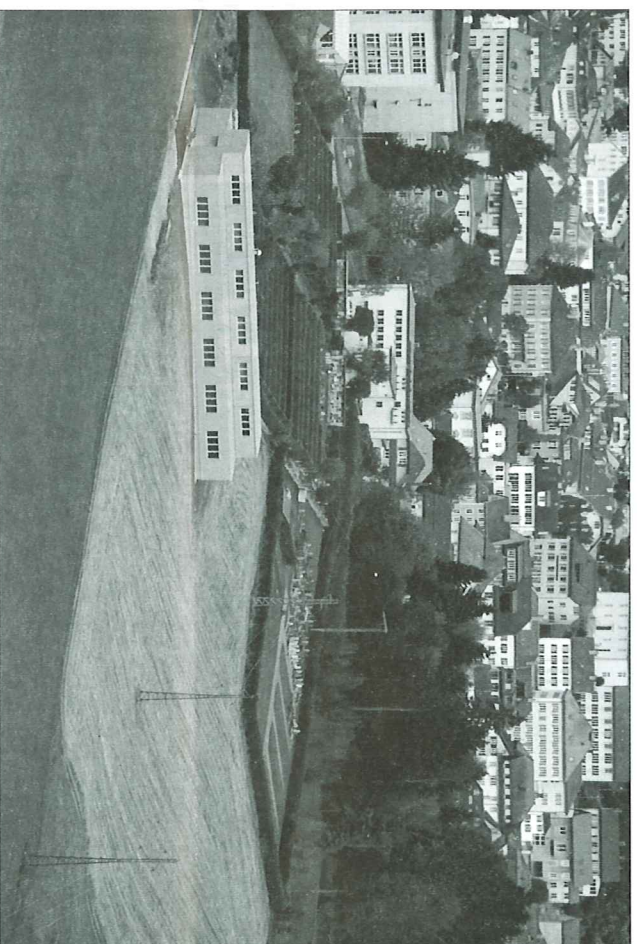

Un petit air de construction *lego* !

Journal de Sainte-Croix
et environs
Sagne 17b, 1450 Sainte-Croix
Tél. 024 454 11 26
Fax 024 454 29 80
Courriel :
journal.ste-croix@bluelwin.ch

Photos :
Christophe Carisey

Pourquoi pas une forme cubique?

La forme du bâtiment et les matériaux de construction utilisés en a surpris plus d'un.

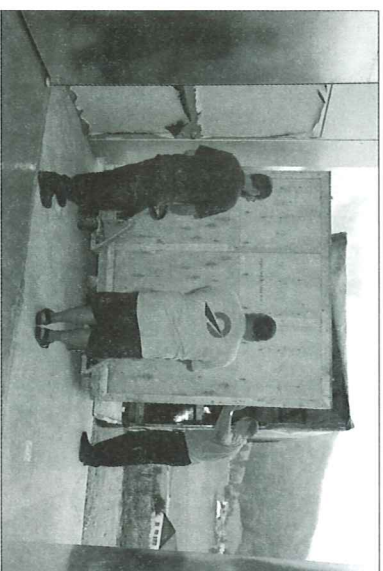

Les premières entreprises
se sont installées.

La forme découle d'un concours d'architecture, validé par le canton. Il a été tenu compte de l'impact visuel et des besoins en surfaces selon le plan d'affectation qui prévoit des activités de recherche et de production. En effet cette zone n'est pas dédiée à l'industrie mais à la technologie, qui occupe moins de personnel mais offre des postes de travail à haute valeur ajoutée.

Le bâtiment répond en outre aux normes de construction modernes et il est prévu, à l'avenir, que son toit soit équipé de panneaux solaires photovoltaïques.

M. Guinet

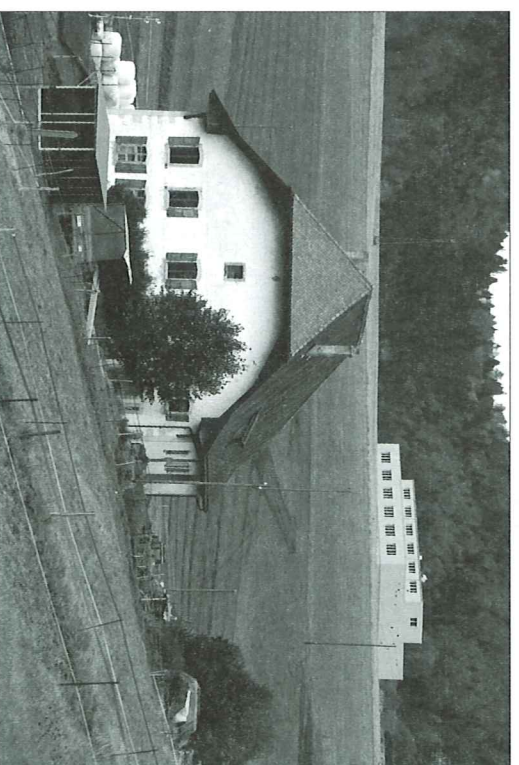

Contraste...

RESTAURANT
LES FILETS DE PERCHES SONT DELICIEUX

Pizzas maison

A La Boîte à Musique

Les Rasses - 024 454 19 49

Fermé dimanche soir et lundi - Serge & Marcelle

A l'heure normale

Dimanche matin 25 octobre marque
la fin de l'heure d'été.
Il faudra **RECULER** les horloges
d'une heure.

R.J.

Tél. 024 454 21 85

Boucherie
Charcuterie
Centrale



Fin de semaine :
poisson frais, poulet rôti, jambon chaud.